



VEM TAR HAND OM DITT DJUR OM DU BLIR SJUK?

ALLA
DJUR

Foto: Amanda Sjölander

När du har djur behöver du i förväg planera vem som ska ta hand om ditt djur om du blir sjuk eller av annan anledning inte själv kan ta hand om djuret.

Hur kan du förbereda dig?

Några exempel på vad du kan göra är:

- **Kom överens med någon närstående**, till exempel en familjemedlem, vän eller granne, som kan ta hand om djuret om det skulle behövas.
- **Ta reda på vad det finns för djurpensionat** i din närhet där ditt djur skulle kunna bo vid behov.
- **Gör ett kontaktkort för ditt djur** så att andra vet vem som ska kontaktas för att ta hand om ditt djur. Kontaktkortet kan du till exempel hänga på kylskåpsdörren, ha med dig i plånboken eller i handväskan.

Om du inte hunnit förbereda dig

Försök i första hand att lösa det själv genom att kontakta en närstående eller ett djurhem.

Om du hamnar på sjukhus, berätta för sjukvårdspersonalen att du har djur hemma. Be personalen att hjälpa dig att kontakta din kontaktperson. Finns det ingen som kan ta hand om ditt djur så kontakta länsstyrelsen.

Vad händer om djur lämnas ensamma?

Om djur lämnas ensamma utan tillsyn och skötsel, så kan länsstyrelsen komma att omhänderta djuret. Vi försöker i första hand prata med dig och reda ut om det finns någon som kan ta hand om djuret i din frånvaro. Om det inte finns någon som kan ta hand om djuret kan vi behöva omhänderta det.

Vad innebär ett omhändertagande?

Om länsstyrelsen omhändertar ett djur övergår rätten och ansvaret för djuret till oss. Det innebär att du inte får bestämma över djuret och att länsstyrelsen ansvarar för skötseln av djuret under tiden det är omhändertaget. Vanligtvis inackorderas djuret på ett djurhem eller pensionat.

De kostnader som uppkommer i samband med omhändertagandet kommer du att få betala. Det är exempelvis kostnader för transport, uppställning samt eventuell veterinärbesiktning och vård. Uppställningen kostar cirka 150-900 kronor per dygn beroende på djurslag. Vi eftersträvar att du får tillbaka ditt djur när du är återställd och hemma igen.

Så, kom ihåg att förbereda dig för ditt djurs skull!

Kontaktkort

Fyll gärna i kontaktkortet nedan. Klipp ut och förvara på ett bra ställe. Du kan till exempel hänga upp det på kylskåpsdörren, förvara i plånboken eller i handväskan. Det är en god försäkring för ditt djur den dag det behövs.



KONTAKTKORT FÖR MITT DJUR

Djurets namn:

Djurslag:

Om jag av någon anledning inte kan ta hand om mitt djur vill jag att du kontaktar:

Namn:

Adress:

Telefon:

som kan ta hand om mitt djur om det händer något.

DJURÄGARE

Namn:

Adress:

Telefon:

TACK FÖR HJÄLPEN!



Foto: Hillevi Upmans



Foto: mostphoto

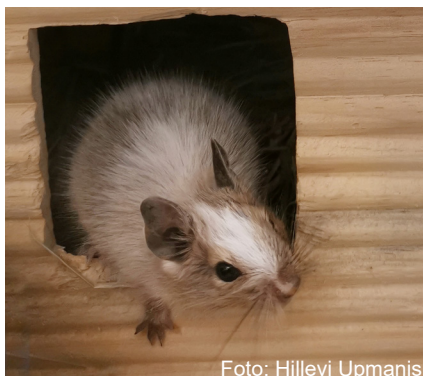

Foto: Hillevi Upmans